

Secretaría de Agricultura,
Ganadería y Pesca



Ministerio de Economía
Argentina

PRODUCCIÓN DE HARINAS DE TRIGO

DICIEMBRE 2023

Datos provisorios al 29 de Enero de 2024

GESTIÓN DE LA
INFORMACIÓN

DIRECCIÓN NACIONAL DE
CONTROL COMERCIAL
AGROPECUARIO

SECRETARIA DE
AGRICULTURA, GANADERIA Y
PESCA

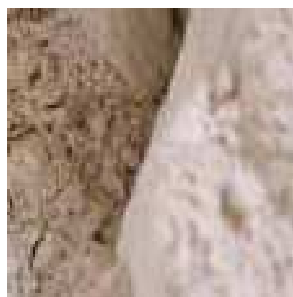

PRODUCCIÓN HARINAS DE TRIGO

Diciembre 2023

MOLIENDA DE TRIGO PAN Y TRIGO CANDEAL

La molienda de trigo pan y trigo candeal declaradas en el mes de Diciembre de 2023 por los industriales del sector, nos arrojan los siguientes números: 450.712 tn. y 12.673 tn. respectivamente.

MOLIENDA DE TRIGO PAN	2.019	2.020	2.021	2.022	2.023	Variación 23/22
ENERO	448.769	531.987	448.793	423.510	457.344	7,99
FEBRERO	430.166	485.972	440.645	460.501	446.404	-3,06
MARZO	490.466	502.782	513.642	552.674	539.554	-2,37
ABRIL	518.895	555.395	500.898	499.060	545.197	9,24
MAYO	558.375	569.985	524.200	516.875	576.343	11,51
JUNIO	536.419	530.230	516.737	520.565	570.289	9,55
JULIO	560.920	585.162	544.124	542.438	571.304	5,32
AGOSTO	539.797	517.364	523.302	525.861	570.016	8,40
SEPTIEMBRE	502.732	499.587	514.096	503.392	539.094	7,09
OCTUBRE	509.053	496.035	471.317	469.651	490.962	4,54
NOVIEMBRE	486.931	429.895	459.917	480.287	518.665	7,99
DICIEMBRE	485.693	401.269	445.711	447.361	450.712	0,75
TOTAL ACUMULADO ANUAL	6.068.216	6.105.663	5.903.382	5.942.175	6.275.884	

MOLIENDA DE TRIGO CANDEAL	2.019	2.020	2.021	2.022	2.023	Variación 23/22
ENERO	18.141	22.761	20.988	19.525	15.202	-22,14
FEBRERO	20.755	22.942	22.795	20.119	20.618	2,48
MARZO	23.127	29.498	28.438	29.332	22.277	-24,05
ABRIL	24.370	30.447	25.632	29.926	22.347	-25,33
MAYO	22.816	29.455	25.472	27.739	23.415	-15,59
JUNIO	24.868	26.947	20.605	24.898	19.827	-20,37
JULIO	24.690	27.914	22.866	23.274	22.365	-3,91
AGOSTO	22.294	26.243	24.000	24.979	20.692	-17,16
SEPTIEMBRE	21.346	22.177	20.303	23.721	17.326	-26,96
OCTUBRE	21.918	24.255	19.543	22.828	20.106	-11,92
NOVIEMBRE	19.832	19.119	19.365	19.697	16.395	-16,76
DICIEMBRE	16.594	14.307	18.777	10.883	12.673	16,45
TOTAL ACUMULADO ANUAL	260.751	296.065	268.784	276.921	233.243	

La molienda de Trigo Pan y Trigo candeal fueron superiores en un 0,75 % y 16,45 % respecto al mismo mes del año anterior. La comparación con el mismo período del año anterior (Enero-Diciembre) resulta superior en un 5,62 % para Trigo Pan e inferior en un 15,77% para Trigo Candeal.

PRODUCCIÓN HARINAS DE TRIGO

Diciembre 2023

PRODUCCIÓN DE HARINAS DE TRIGO

La producción del mes de Diciembre de 2023 fue de 344.985 toneladas para harinas, sémolas, semitines y salvado (trigo pan y candeal), destacándose la elaboración de Harinas de Trigo Tipo 000 con un total de 245.596 toneladas (71,19 %), 75.810 toneladas (21,97%) para las Harinas de Trigo Tipo 0000 y 8.929 toneladas (2,59 %) de Sémola de Trigo Candeal.

PRODUCTOS	DICIEMBRE	PARTICIPACION
	2023 (TN)	SOBRE EL TOTAL (%)
H. DE TRIGO TIPO 000	245.596	71,19
H. DE TRIGO TIPO 0000	75.810	21,97
SÉMOLA DE TRIGO CANDEAL	8.929	2,59
OTRAS H. DE TRIGO	6.077	1,76
SEMOLIN	3.563	1,03
SEMITIN DE TRIGO	1.414	0,41
HARINA INTEGRAL	1.245	0,36
H. DE TRIGO CANDEAL	1.080	0,31
H. DE TRIGO TIPO OO	443	0,13
SALVADO DE TRIGO	323	0,09
HARINETA DE TRIGO CANDEAL	278	0,08
H. DE TRIGO TIPO O	124	0,036
SÉMOLA DE TRIGO PAN	103	0,030
TOTAL GENERAL	344.985	100

Diciembre 2023 - Porcentajes de producción

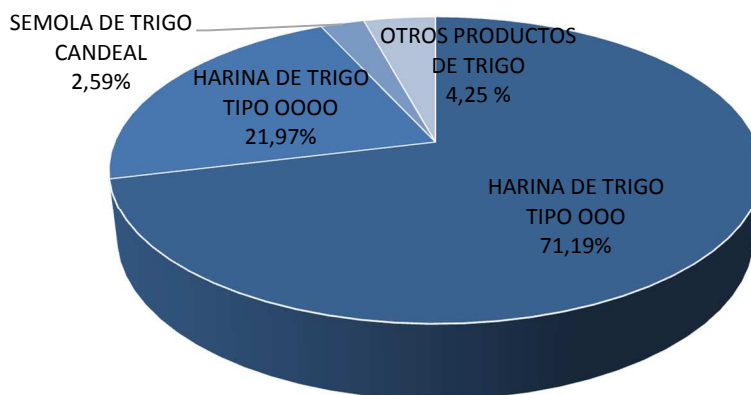

Nota: El informe se realiza a partir de los datos proporcionados por los operadores inscriptos en RUCA bajo las actividades industriales, en cuyos establecimientos se obtienen harinas como parte del proceso de industrialización.

PRODUCCIÓN HARINAS DE TRIGO

Diciembre 2023

PRODUCCIÓN DE HARINAS POR REGION

La mayor concentración de producción de harinas de trigo para el mes en cuestión se encuentra en la Región CENTRO (Buenos Aires, Córdoba, La Pampa y Santa Fe) alcanzando un total de 314.560 toneladas y donde se destaca la producción de Harina Tipo 000. En el caso de las regiones de NEA (Chaco y Entre Ríos), NOA (Jujuy, Salta, y Tucumán) y CUYO (San Juan y San Luis) tuvieron una producción de 12.831, 17.321 y 273 toneladas respectivamente.

DICIEMBRE 2023- DISTRIBUCIÓN DE LA PRODUCCIÓN DE HARINAS DE TRIGO SEGÚN REGIÓN

PRODUCTOS	CENTRO	NEA	NOA	CUYO	TOTAL GENERAL
H. DE TRIGO TIPO 000	220.800	9.957	14.597	242	245.596
H. DE TRIGO TIPO 0000	72.663	2.155	961	31	75.810
SÉMOLA DE TRIGO CANDEAL	8.274	0	655	0	8.929
OTRAS H. DE TRIGO	5.494	583	0	0	6.077
SEMOLIN	3.440	106	17	0	3.563
SEMITIN DE TRIGO	1.410	4	0	0	1.414
HARINA INTEGRAL	1.244	1	0	0	1.245
H. DE TRIGO CANDEAL	0	0	1.080	0	1.080
H. DE TRIGO TIPO 00	443	0	0	0	443
SALVADO DE TRIGO	307	5	11	0	323
HARINETA DE TRIGO CANDEAL	278	0	0	0	278
H. DE TRIGO TIPO 0	124	0	0	0	124
SÉMOLA DE TRIGO PAN	83	20	0	0	103
TOTAL GENERAL	314.560	12.831	17.321	273	344.985

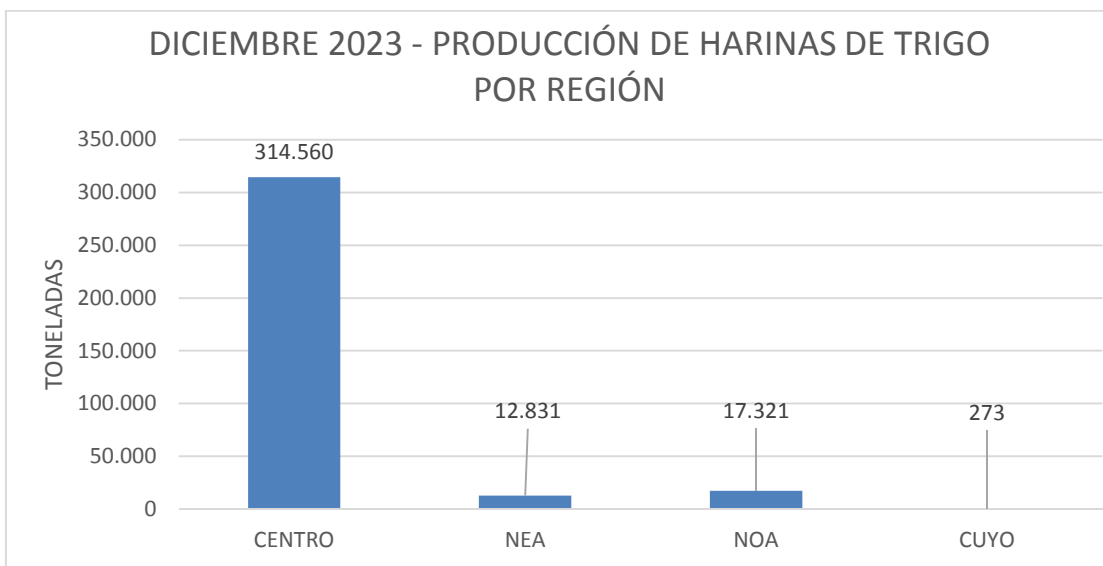

Fuente: Dirección Nacional de Control Comercial Agropecuario - Gestión de la información – SAGyP –

Gestión Granos– gestiongranos@magyp.gob.ar

PRODUCCIÓN HARINAS DE TRIGO

Diciembre 2023

PRODUCCIÓN DE HARINAS POR PROVINCIAS

DICIEMBRE 2023- DISTRIBUCIÓN DE LA PRODUCCIÓN DE HARINAS DE TRIGO SEGÚN PROVINCIAS

PRODUCTOS	BUENOS AIRES	CHACO	CORDOBA	ENTRE RIOS	JUJUY	LA PAMPA	SALTA	SAN JUAN	SAN LUIS	SANTA FE	TUCUMAN	TOTAL GENERAL
H. DE TRIGO TIPO OOO	121.483	3.261	53.928	6.696	4.870	6.681	4.867	190	52	38.708	4.860	245.596
H. DE TRIGO TIPO OOOO	41.178	1.131	21.250	1.024	0	1.222	903	22	9	9.013	58	75.810
SÉMOLA DE TRIGO CANDEAL	8.274	0	0	0	0	0	0	0	0	0	655	8.929
OTRAS H. DE TRIGO	3.327	0	1.206	583	0	1	0	0	0	960	0	6.077
SEMOLIN	2.864	92	499	14	0	0	17	0	0	77	0	3.563
SEMITIN DE TRIGO	702	0	648	4	0	37	0	0	0	23	0	1.414
HARINA INTEGRAL	1.243	0	1	1	0	0	0	0	0	0	0	1.245
H. DE TRIGO CANDEAL	0	0	0	0	0	0	0	0	0	0	1.080	1.080
H. DE TRIGO TIPO OO	443	0	0	0	0	0	0	0	0	0	0	443
SALVADO DE TRIGO	213	0	87	5	2	1	9	0	0	6	0	323
HARINETA DE TRIGO CANDEAL	278	0	0	0	0	0	0	0	0	0	0	278
H. DE TRIGO TIPO O	124	0	0	0	0	0	0	0	0	0	0	124
SÉMOLA DE TRIGO PAN	0	0	83	20	0	0	0	0	0	0	0	103
TOTAL GENERAL	180.129	4.484	77.702	8.347	4.872	7.942	5.796	212	61	48.787	6.653	344.985

PRODUCCIÓN HARINAS DE TRIGO

Diciembre 2023

DESTINO DE LA PRODUCCIÓN DE HARINAS DE TRIGO

De la información mensual recopilada, surge que el 90,67 % de la industrialización de trigo tiene como destino el mercado interno y el 9,33 % restante la exportación.

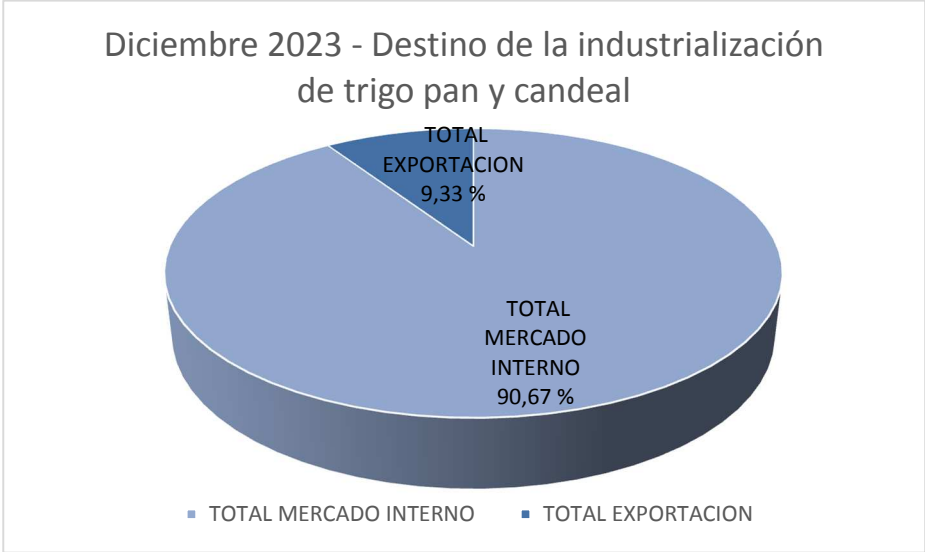

PRODUCCIÓN HARINAS DE TRIGO

Diciembre 2023

EVOLUCIÓN DE LA PRODUCCIÓN HARINAS DE TRIGO 2022-2023 (TN)

En el cuadro siguiente se observa la variación interanual – DICIEMBRE 2022/ DICIEMBRE 2023- por tipo de producto.

PRODUCTO	DICIEMBRE		VARIACION
	2022	2023	ANUAL %
H. DE TRIGO CANDEAL	364	1.080	196,70
H. DE TRIGO TIPO O	184	124	-32,61
H. DE TRIGO TIPO OO	9	443	4822,22
H. DE TRIGO TIPO OOO	241.019	245.596	1,90
H. DE TRIGO TIPO OOOO	81.639	75.810	-7,14
HARINA INTEGRAL	1.331	1.245	-6,46
HARINETA DE TRIGO CANDEAL	84	278	230,95
OTRAS H. DE TRIGO	7.493	6.077	-18,90
SALVADO DE TRIGO	560	323	-42,32
SEMITIN DE TRIGO	1.279	1.414	10,56
SÉMOLA DE TRIGO CANDEAL	8.174	8.929	9,24
SÉMOLA DE TRIGO PAN	15	103	586,67
SEMOLIN	3.376	3.563	5,54

Se observa un aumento de la producción del 1,90 % de H. de Trigo Tipo 000 y del 9,24 % de Sémola de Trigo candeal. También aumentó la producción de Semitín de trigo en un 10,56 % y Semolín en una 5,54 %.

Por otro lado, hubo mermas en las toneladas informadas de H. de Trigo Tipo 0000 del 7,14 %, de Salvado de Trigo del 42,32%, de Otras harinas de trigo del 18,90 % y Harina Integral del 6,46%.